

スライド 1

ひと、くらし、みらいのために
厚生労働省
Ministry of Health, Labour and Welfare

マニュアル
本文へ よくあるご質問 (FAQ)
文字サイズの変更
検索 大 特大

食品衛生申請等システム

The Food business Application System
for licenses, export certificates and report of food scales

① 初めて利用される方は、「アカウントの作成はこちら」からIDを作成してください。
GビジネスIDを利用される方は、「GビジネスIDでログイン」をクリックしてください。

GビジネスIDを利用される方

gBiz ID GビジネスIDでログイン **gBiz ID** GビジネスIDを作成

GビジネスIDは、1つのID・パスワードで様々な行政サービスにログインできる経済産業省が提供するサービスです。

GビジネスIDを利用されない方

ログインID hanako@syokuhin.co.jp **ログイン** パスワードを忘れた方はこちら
パスワード ●●●●●● ●●●●●● アカウントの作成はこちら

GビジネスIDを利用せずに本システムのサービスをご利用することも可能です。その場合は、「アカウントの作成はこちら」から、アカウントを作成してください。

最新のお知らせ

掲載日	タイトル	作成者	更新日
表示	2021-07-05 【7/9 18:00~】臨時メンテナンスによるシステム停止のお知らせ	システム管理者	2021-07-06
表示	2021-07-01 オープンデータ閲覧の集計日の誤記について	システム管理者	2021-07-06
表示	2021-06-30 2021/6/30 のシステムメンテナンスで追加になった機能	システム管理者	2021-07-06
表示	2021-05-19 食品等事業者の皆様へ（令和3年6月1日から営業許可のオンライン手続きを開始します。）	システム管理者	2021-07-06
表示	2021-05-05 お知らせ情報総合テスト	システム管理者	2021-05-19

厚生労働省 厚生労働省 (法人番号 6000012070001) 食品衛生申請等システム
このサイトについて ・利用規約 ・免責事項・著作権 ・プライバシーポリシー
ウェブアクセシビリティ ・御意見・お問い合わせ
Copyright © Ministry of Health, Labour and Welfare. All Rights reserved.

こちらでは営業届の届出方法についてご案内します。

まずは、本システムにログインします。

ひと、くらし、みらいのために
厚生労働省
Ministry of Health, Labour and Welfare

食品衛生申請等システム
The Food business Application System
for licenses, export certificates and report of food recalls

AWS 食品商店/食品花子 ログアウト マニュアル
本文へ よくあるご質問 (FAQ) 文字サイズの変更
検索 次 特大

営業許可・届出

- 営業許可の申請
- 営業の届出**
- 地位承継届の届出

食品リコール

- リコール情報の届出
- リコール情報の検索

マイアカウント管理

- プロフィール変更
- パスワード変更

メニュー

「食品衛生申請等システム」に開始に伴い、オンラインで申請・届出ができるようになります

2021年6月1日から「食品衛生申請等システム」の本格運用が始まりました。今まで営業所を所管する保健所の窓口で手続きをする必要のあった営業許可等の申請・届出が、オンラインにて手続きできるようになります。手続きの効率化が図れますので、ぜひご利用いただけるようお願いいたします。 (※)

※ これまでの手続きと同様に、紙による窓口への申請・届出も引き続き行うことは可能です。

申請・届出の記載や申請内容に関するお問い合わせは、営業所を所管する保健所へお問合せください。システムの利用方法や操作方法に関するお問い合わせについては、食品衛生申請等システムのヘルプデスクへお問合せください。 ※同様のお問合せも多く発生しておりますので、お問合せの前に「マニュアル」や「よくあるご質問(FAQ)」もご確認いただけるようお願いいたします。

お知らせ

掲載開始日	タイトル
表示	2021-07-05 【7/9 18:00~】臨時メンテナンスによるシステム停止のお知らせ
表示	2021-07-01 オープンデータ閲覧の集計日の誤記について
表示	2021-06-30 2021/6/30 のシステムメンテナンスで追加になった機能
表示	2021-05-19 食品衛生業者の皆様へ (令和3年6月1日から営業許可のオンライン手続きを開始します。)

表示されたログイン後のTopページの左メニューから、「営業の届出」をクリックします。

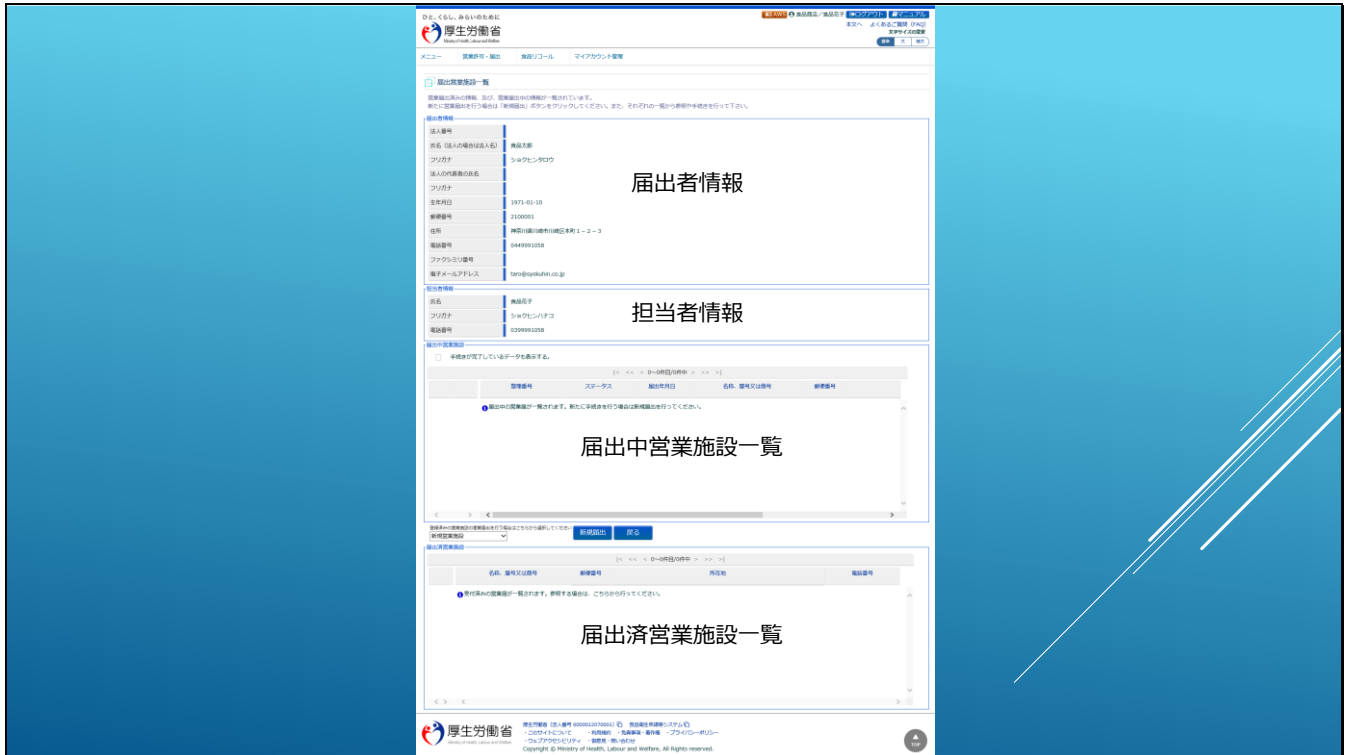

「営業の届出」をクリックすると、営業届出施設の一覧画面が表示されます。

こちらが営業届出施設の一覧画面の全体イメージとなります。

画面の構成は上から、届出者情報、担当者情報、届出中営業施設一覧、届出済営業施設一覧となります。

スライド 4

ひと、くらし、みらいのために
厚生労働省
Ministry of Health, Labour and Welfare

メニュー 営業許可・届出 食品リコール マイアカウント管理

届出営業施設一覧

営業届出済みの情報、及び、営業届出中の情報が一覧されています。
新たに営業届出を行う場合は「新規届出」ボタンをクリックしてください。また、それぞれの一覧から参照や手続きを行って下さい。

届出者情報

法人番号	
氏名 (法人の場合は法人名)	食品太郎
フリガナ	ショクヒンタロウ
法人の代表者の氏名	
フリガナ	
生年月日	1971-01-10
郵便番号	2100001
住所	神奈川県川崎市川崎区本町1-2-3
電話番号	0449991058
ファクシミリ番号	
電子メールアドレス	taro@syokuhin.co.jp

アカウントを作成の際に登録した、
団体組織(個人または法人)の情報が表示されます。

担当者情報

氏名	食品花子
フリガナ	ショクヒンハナコ
電話番号	0399991058

アカウントを作成の際に登録した、
担当者の情報が表示されます。

届出中営業施設

手続きが完了しているデータも表示する。

|< << < 0~0件目/0件中 >> >|

届出者情報は、アカウントを作成の際に登録した、団体組織(個人または法人)の情報が表示されます。

担当者情報は、同じく担当者として登録した情報が表示されます。

画面をスクロールすると、



「届出中営業施設」には、届出中の営業施設の一覧が表示されます。

「届出済営業施設」には、届出済みの営業施設の一覧が表示されます。

新規の届出を行う場合は、届出中の営業施設の一覧の下にある、「新規届出」ボタンをクリックします。

【補足】

ボタンの左にあるドロップダウンリストには、申請中や許可済みの施設一覧が表示されます。

同じ施設に対して新規の届出を行う場合は、こちらから該当営業施設を選択して「新規届出」ボタンをクリックします。

こちらでは新規の営業施設を登録するために、「新規営業施設」のまま、「新規届出」ボタンをクリックします。

スライド 6

「新規届出」をクリックすると、営業施設を登録する画面が表示されます。

こちらが届出営業施設を登録する画面の全体イメージとなります。

画面の構成は上から、届出情報、届出者情報、担当者情報、営業施設情報、営業届出業種、衛生責任者情報、衛生管理情報、施設情報、オープンデータ開示情報、履歴情報となります。

「新規届出」をクリックすると、営業施設を登録する画面が表示されます。

こちらが届出営業施設を登録する画面の全体イメージとなります。

画面の構成は上から、届出情報、届出者情報、担当者情報、営業施設情報、営業届出業種、衛生責任者情報、衛生管理情報、施設情報、オープンデータ開示情報、履歴情報となります。

スライド 7

届出営業施設登録

営業届（新規、廃業）を行う営業施設の届出を行います。
営業施設の情報を設定、営業届出対象の営業の種類を設定して「確認」ボタンをクリックしてください。

整理番号		情報登録した際にシステムで自動発番した番号が表示されます。
ステータス	未届	届出状況が表示されます。
届出年月日	2021-07-20	届出年月日が表示されます。

届出者情報

法人番号		
氏名（法人の場合は法人名）	食品太郎	
フリガナ	ショクヒンタロウ	
法人の代表者の氏名		
フリガナ		アカウントを作成の際に登録した、 団体組織(個人または法人)の情報が表示されます。
生年月日	1971-01-10	
郵便番号	2100001	
住所	神奈川県川崎市川崎区本町 1-2-3	
電話番号	0449991058	
ファクシミリ番号		
電子メールアドレス	taro@syokuhin.co.jp	

担当者情報

氏名	食品花子	新規届出の場合、アカウントを作成の際に登録した、 担当者の情報が表示されますが、 一時的に変更が可能 です。
フリガナ	ショクヒンハナコ	※システムからのメール通知先は変更されません。
電話番号	0399991058	

営業施設情報

名称、屋号又は商号	
フリガナ	
郵便番号	

住所検索

TOP

届出情報の整理番号は、届出情報が登録された際に発行される情報です。

ステータスには届出状況が表示されます。届出情報は、「未届」⇒「届出内容確認待」⇒「受付済」の3段階があります

届出年月日は届出を実施した日が表示されます。

「届出者情報」「担当者情報」は、前画面と同様にアカウント作成の際に登録した情報が表示されます。

「担当者情報」は、一時的に担当者名及び連絡先電話番号を変更して登録することが可能です。これは、アカウントを共有して利用しているような場合に、保健所からの連絡先担当者を一時的に変更したいようなケースが発生した際にご利用ください。

※但し、システムから通知されるメールはアカウント登録された担当者のメールアドレスへ通知されます。

画面をスクロールすると、

スライド 8

営業施設情報	
名称、屋号又は商号	<input type="text"/>
フリガナ	<input type="text"/>
郵便番号	<input type="text"/> 住所検索
都道府県	未選択 <input type="button" value="▼"/>
市区町村	未選択 <input type="button" value="▼"/>
町域	<input type="text"/>
番地等	<input type="text"/>
マンション名等	<input type="text"/>
電話番号	<input type="text"/>
ファクシミリ番号	<input type="text"/>
電子メールアドレス	<input type="text"/>
営業車の自動車登録番号	<input type="text"/>
主として取り扱う食品又は添加物	未選択 <input type="button" value="選択"/> <input type="button" value="クリア"/>
主として取り扱う食品又は添加物 (自由記載)	<input type="text"/>
業態	<input type="text"/>
自動販売機の型番	<input type="text"/>
使用水の種類	未選択 <input type="button" value="▼"/>
水質検査の結果	ファイル登録ボタンから登録してください。

営業の種類/届出情報			
<input type="button" value="+"/> <input type="button" value="-"/> 申請区分	営業の種類	廃業年月日	<input type="button" value="月"/>

TOP

「営業施設情報」では、営業施設の情報を入力します。

スライド 10

The screenshot displays a web application interface for business registration. On the left, a form titled '営業施設情報' (Business Facility Information) contains various fields. The '郵便番号' (Postal Code) field is filled with '8120001', and a red box highlights the '住所検索' (Address Search) button next to it. Below this, the '営業の種類/届出情報' (Business Type/Registration Information) section shows a dropdown menu for '申請区分' (Application Category) and a field for '営業の種類' (Business Type). On the right, a '住所検索' (Address Search) dialog box is open. It contains a search criteria section with the postal code '8120001' entered. Below this, a search results table is shown with columns for '郵便番号' (Postal Code) and '住所' (Address). The first result is '8120001 福岡県福岡市博多区大井', and a red box highlights the '選択' (Select) button next to it. A 'TOP' button is visible in the bottom right corner of the application.

郵便番号を入力して、住所検索ボタンをクリックすると、住所検索のダイアログが表示されます。

「選択」ボタンをクリックすると、

スライド 11

営業施設情報	
名称、屋号又は商号	食品商店（福岡店）
フリガナ	シヨクヒンショウテンフクオカテン
郵便番号	8120001 住所検索
都道府県	福岡県
市区町村	福岡市博多区
町域	大井
番地等	
マンション名等	
電話番号	
ファクシミリ番号	
電子メールアドレス	
営業車の自動車登録番号	
主として取り扱う食品又は添加物	未選択 選択 クリア
主として取り扱う食品又は添加物（自由記載）	
業態	
自動販売機の型番	
使用水の種類	未選択
水質検査の結果	ファイル登録ボタンから登録してください。

営業の種類／届出情報		
+ - 申請区分	営業の種類	廃業年月日

[TOP](#)

ダイアログで選択された住所が設定されます。

スライド 12

営業施設情報	
名称、屋号又は商号	食品商店 (福岡店)
フリガナ	シヨクヒンショウデンフクオカテン
郵便番号	8120001 住所検索
都道府県	福岡県
市区町村	福岡市博多区
町域	大井
番地等	1 - 2 - 3
マンション名等	
電話番号	0112221058
ファクシミリ番号	0112225294
電子メールアドレス	sapporo@syokuhin.co.jp
営業車の自動車登録番号	
主として取り扱う食品又は添加物	未選択 選択 クリア
主として取り扱う食品又は添加物 (自由記載)	
業態	
自動販売機の型番	
使用水の種類	未選択
水質検査の結果	ファイル登録ボタンから登録してください。

営業の種類 / 届出情報		
申請区分	営業の種類	廃業年月日

[TOP](#)

その他営業施設の情報を入力し、「主として取り扱う食品又は添加物」の「選択」ボタンをクリックします。

スライド 13

営業施設情報

名称、屋号又は商号 食品商店 (福岡店)

フリガナ ショクヒンショウテンフクオカデン

郵便番号 8120001 住所検索

都道府県

市区町村

町域

番地等

マンション名等

電話番号

ファクシミリ番号

電子メールアドレス

営業車の自動車登録番号

主として取り扱う食品又

主として取り扱う食品又

業態

自動販売機の型番

使用水の種類

水質検査の結果

営業の種類/届出情報

+ - 申請区分

日本標準商品分類の選択

総務省で刊行されている日本標準商品分類から、該当する食品等の一般名称を選択して下さい。

検索条件

大分類 未選択

名称

検索 クリア 閉じる

商品コード 名称

|< << < 0~0件目/0件中 > >> >|

TOP

日本標準食品分類を選択するダイアログが表示されますので、「検索」ボタンを押してみてください。

スライド 14

営業施設情報

名称、屋号又は商号 食品商店（福岡店）

フリガナ ショクヒンショウテンフクオカデン

郵便番号 8120001 住所検索

都道府県

市区町村

町域

番地等

マンション名等

電話番号

ファクシミリ番号

電子メールアドレス

営業車の自動車登録番号

主として取り扱う食品又

主として取り扱う食品又

業態

自動販売機の型番

使用水の種類

水質検査の結果

営業の種類／届出情報

+ - 申請区分

日本標準商品分類の選択

総務省で刊行されている日本標準商品分類から、該当する食品等の一般名称を選択して下さい。

検索条件

大分類 未選択

名称

検索 クリア 閉じる

商品コードと名称

|< << < 1~10件目/4,323件中 > >> >|

	コード	名称			
選択	581	自動販売機			
選択	58111	飲料自動販売機			
選択	581111	清涼飲料自動販...			
選択	5811111	カップ式			
選択	581119	その他の飲料自...			
選択	58112	食品自動販売機			
選択	581122	調理食品自動販...			
選択	5811242	水自動販売機			
選択	581129	その他の食品自...			
選択	69	農産食品			

TOP

検索された中から該当する分類を選択してください。

ここでは「農産食品」を選択してみます。

スライド 15

営業施設情報	
名称、屋号又は商号	食品商店（福岡店）
フリガナ	シヨクヒンショウテンフクオカテン
郵便番号	8120001 住所検索
都道府県	福岡県
市区町村	福岡市博多区
町域	大井
番地等	1 - 2 - 3
マンション名等	
電話番号	0112221058
ファクシミリ番号	0112225294
電子メールアドレス	sapporo@syokuhin.co.jp
営業車の自動車登録番号	
主として取り扱う食品又は添加物	69 農産食品 選択 クリア
主として取り扱う食品又は添加物（自由記載）	
業態	
自動販売機の型番	
使用水の種類	未選択
水質検査の結果	ファイル登録ボタンから登録してください。

営業の種類／届出情報			
+ -	申請区分	営業の種類	廃業年月日

[TOP](#)

【補足】

「主として取り扱う食品又は添加物」に何を選択すれば良いか分からない場合などは、お近くの保健所などにお問合せください。

スライド 16

営業施設情報	
名称、屋号又は商号	食品商店 (福岡店)
フリガナ	シヨクヒンショウデンフクオカテン
郵便番号	8120001 住所検索
都道府県	福岡県
市区町村	福岡市博多区
町域	大井
番地等	1-2-3
マンション名等	
電話番号	0112221058
ファクシミリ番号	0112225294
電子メールアドレス	sapporo@syokuhin.co.jp
営業車の自動車登録番号	
主として取り扱う食品又は添加物	69 農産食品 選択 クリア
主として取り扱う食品又は添加物 (自由記載)	
業態	そうざい、弁当 ×
自動販売機の型番	
使用水の種類	未選択
水質検査の結果	ファイル登録ボタンから登録してください。

営業の種類 / 届出情報		
申請区分	営業の種類	廃業年月日

[TOP](#)

次に業態には「そうざい、弁当」を設定し、使用水の種類は任意項目ですが、設定する場合は、水道水、専用水道、簡易専用水道、飲用に適する水の中から該当するものを選択してください。

水質検査の結果は、該当する情報がある場合には、下方にある「ファイル登録」ボタンから登録してください。

スライド 17

営業の種類/届出情報

申請区分	営業の種類	廃業年月日
------	-------	-------

営業種類の説明

食品衛生責任者の情報

責任者氏名

フリガナ

資格

受講した講習会、資格取得年月日等

衛生管理情報

衛生管理計画

HACCPの取組

輸出食品取扱施設

施設情報

指定成分等含有食品を取り扱う施設

開示情報確認

届出者氏名

届出者住所

営業施設名称、屋号又は商号

営業施設所在地

営業施設連絡先

公開 非公開

公開 非公開

公開 非公開

公開 非公開

公開 非公開

TOP

「営業の種類/届出情報」では、届出を行う営業の種類を登録します。

申請区分の左にある、「+」「-」ボタンのプラスボタンをクリックします。

スライド 18

営業の種類/届出情報

申請区分 営業の種類 廃業年月日 月

新規 未選択

営業種類の説明

食品衛生責任者の情報

責任者氏名
フリガナ
資格 未選択
受講した講習会、資格取得年月日等

衛生管理情報

衛生管理計画 未選択
HACCPの取組 未選択
輸出食品取扱施設 無

施設情報

指定成分等含有食品を取り扱う施設

開示情報確認

届出者氏名 公開 非公開
届出者住所 公開 非公開
営業施設名称、屋号又は商号 公開 非公開
営業施設所在地 公開 非公開
営業施設連絡先 公開 非公開

TOP

クリックすると、営業の種類を設定する新しいフィールドが追加されますので、

営業の種類 / 届出情報

申請区分 営業の種類 廃業年月日 月

新規

未選択

- ① 魚介類販売業（包装済みの魚介類のみの販売）
- ② 食肉販売業（包装済みの食肉のみの販売）
- ③ 乳類販売業
- ④ 水畜販売業
- ⑤ コップ式自動販売機（自動洗浄・屋内設置）
- ⑥ 弁当販売業
- ⑦ 野菜果物販売業
- ⑧ 米穀類販売業
- ⑨ 通信販売・訪問販売による販売業
- ⑩ コンビニエンスストア
- ⑪ 百貨店、総合スーパー
- ⑫ 自動販売機による販売業（コップ式自動販売機（自動洗浄・屋内設置）を除く）
- ⑬ その他の食料・飲料販売業

営業種類の説明

食品衛生責任者の情報

責任者氏名

フリガナ

資格 未選択

受講した講習会、資格取得年月日等

衛生管理情報

衛生管理計画 未選択

HACCPの取組 未選択

輸出品取扱施設 無

施設情報

指定成分等含有食品を取り扱う施設

開示情報確認

届出者氏名 公開 非公開

届出者住所 公開 非公開

営業施設名称、屋号又は路号 公開 非公開

営業施設所在地 公開 非公開

営業施設連絡先 公開 非公開

TOP

ドロップダウンリストから、届出する営業の種類を選択してください。

営業の種類/届出情報

申請区分 営業の種類 廃業年月日

新規 野菜果物販売業

営業種類の説明

食品衛生責任者の情報

責任者氏名
フリガナ
資格
受講した講習会、資格取得年月日等

衛生管理情報

衛生管理計画
HACCPの取組
輸出食品取扱施設

施設情報

指定成分等含有食品を取り扱う施設

開示情報確認

届出者氏名
届出者住所
営業施設名称、屋号又は番号
営業施設所在地
営業施設連絡先

公開 非公開
公開 非公開
公開 非公開
公開 非公開
公開 非公開

TOP

ここでは、野菜果物販売業を選択してみました。

【補足】

営業の種類は、削除したい営業の種類の左側にあるチェックボックスをチェックして、マイナスボタンをクリックします。

※データの状況により、そのまま削除される場合と、赤いマイナスアイコンが表示され、登録する際に削除して登録される場合があります。

スライド 21

営業の種類/届出情報

申請区分	営業の種類	廃業年月日
<input type="checkbox"/> 新規	野菜果物販売業	

営業種類の説明

食品衛生責任者の情報

責任者氏名	<input type="text"/>
フリガナ	<input type="text"/>
資格	未選択
受講した講習会、資格取得年月日等	<input type="text"/>

衛生管理情報

衛生管理計画	未選択
HACCPの取組	未選択
輸出食品取扱施設	無

施設情報

指定成分等含有食品を取り扱う施設

開示情報確認

届出者氏名	<input checked="" type="radio"/> 公開 <input type="radio"/> 非公開
届出者住所	<input checked="" type="radio"/> 公開 <input type="radio"/> 非公開
営業施設名称、屋号又は番号	<input checked="" type="radio"/> 公開 <input type="radio"/> 非公開
営業施設所在地	<input checked="" type="radio"/> 公開 <input type="radio"/> 非公開
営業施設連絡先	<input checked="" type="radio"/> 公開 <input type="radio"/> 非公開

食品衛生責任者の情報を入力してください。

TOP

次に、食品衛生責任者の情報を入力します。

資格についてはドロップダウンリストから該当するものを選択し、受講した講習会・資格取得年月日などの情報を入力します。

【補足】

任意項目ですが、保健所から差戻される可能性もあるため、正しく記載することをお勧めします。

「衛生管理情報」では、衛生管理計画の有無や、HACCPへの取組、輸出食品取扱施設などの情報をドロップダウンリストから選択して設定します。

衛生管理情報
衛生管理計画 有
HACCPの取組 ①HACCPに基づく衛生管理
輸出食品取扱施設 無

施設情報
 指定成分等含有食品を取り扱う施設

開示情報確認
届出者氏名 公開 非公開
届出者住所 公開 非公開
営業施設名称、屋号又は商号 公開 非公開
営業施設所在地 公開 非公開
営業施設連絡先 公開 非公開

Web ページからのメッセージ
一時保存しますか?
一時保存 キャンセル

履歴番号	更新日	更新者	ステータス	届出区分
------	-----	-----	-------	------

厚生労働省
Ministry of Health, Labour and Welfare
食品衛生申請等システム
このサイトについて 利用規約 免責事項 著作権 プライバシーポリシー
ウェブアクセシビリティ 謝辞 問い合わせ
Copyright © Ministry of Health, Labour and Welfare, All Rights reserved.

ここまでの設定で、一時保存を実行してみます。

「一時保存」は入力途中のデータを一時保存して、後で再度登録作業を進めるような場合に利用します。

一時保存するには、「一時保存」ボタンをクリックします。

ボタンをクリックすると、一時保存のダイアログが表示されますので、OKボタンをクリックして一時保存を実行します。

【補足】

入力が時間がかかるような場合、接続時間のタイムアウトによりその後の作業が継続して実施できなくなる可能性がありますので、必要に応じて適宜一時保存機能を利用して作業を進めてください。

ひと、くらし、みらいのために
厚生労働省
Ministry of Health, Labour and Welfare

メニュー 営業許可・届出 食品リコール マイアカウント管理

届出営業施設一覧

正常に処理が終了しました。
営業届出済みの情報、及び、営業届出中の情報が一覧されています。
新たに営業届出を行う場合は「新規届出」ボタンをクリックしてください。また、それぞれの一覧から参照や手続きを行って下さい。

届出者情報

法人番号	
氏名 (法人の場合は法人名)	食品太郎
フリガナ	シヨクヒンタロウ
法人の代表者の氏名	
フリガナ	
生年月日	1971-01-10
郵便番号	2100001
住所	神奈川県川崎市川崎区本町1-2-3
電話番号	0449991058
ファクシミリ番号	
電子メールアドレス	taro@syokuhin.co.jp

担当者情報

氏名	食品花子
フリガナ	シヨクヒンハナコ
電話番号	0399991058

届出中営業施設

手続きが完了しているデータも表示する。

一時保存処理が完了すると、「届出営業施設一覧」の画面に戻りメッセージ「正常に処理が終了しました。」が表示されます。

スライド 25

届出中営業施設

手続きが完了しているデータも表示する。

|< << < 1~1件目/1件中 > >> >|

整理番号	ステータス	届出年月日	名称、屋号又は商号	郵便番号	
	未届		食品商店 (福岡店)	8120001	福岡県福岡市博多区大

修正 流用

登録済みの営業施設の営業届出を行う場合はこちらから選択してください

新規営業施設

新規届出 戻る

届出済営業施設

|< << < 0~0件目/0件中 > >> >|

名称、屋号又は商号 郵便番号 所在地 電話番号

届出中の営業届が一覧されます。新たに手続きを行う場合は新規届出を行ってください。

TOP

一時保存した情報は、「届出中営業施設」の一覧にステータス「未届」として表示されます。

再度、登録を進める場合は、「修正」ボタンをクリックします。

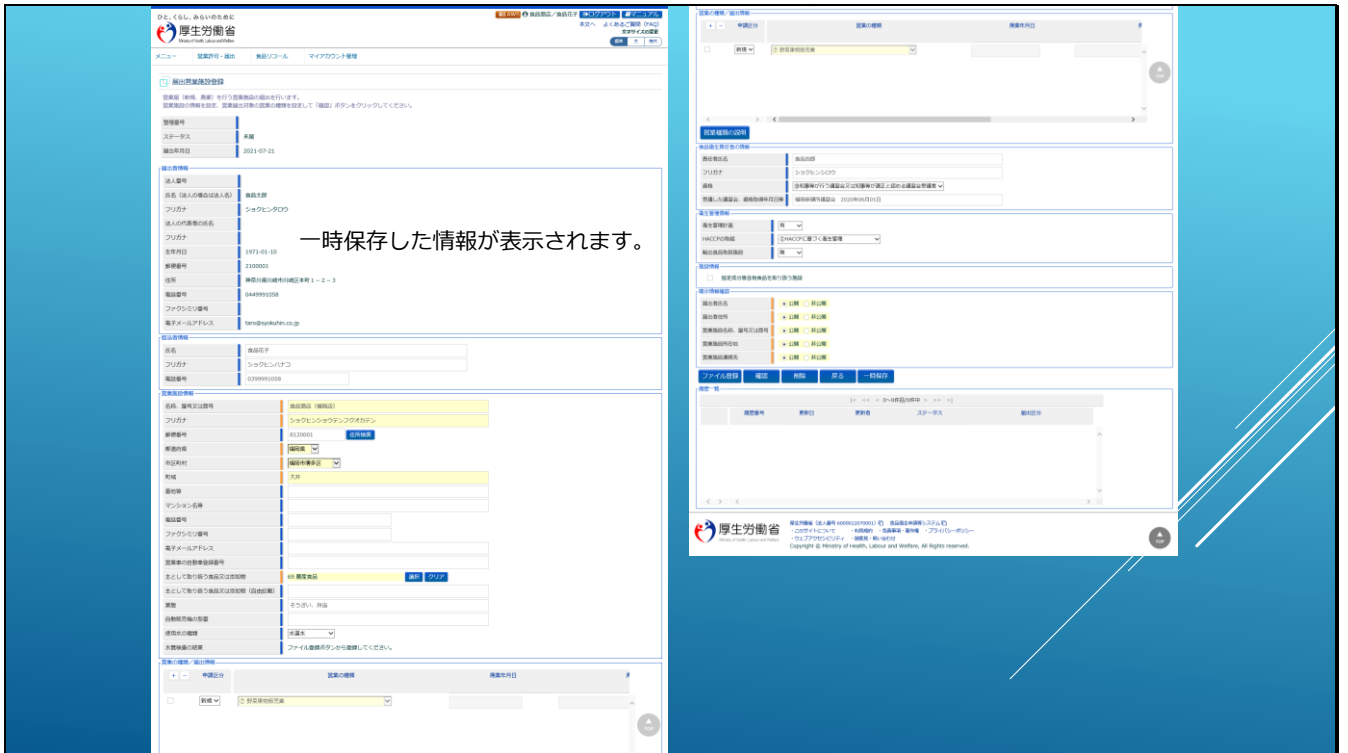

一時保存した情報が表示されますので、一時保存した状態から登録作業を進めることができます。

衛生管理情報

衛生管理計画 有

HACCPの取組 ①HACCPに基づく衛生管理

輸出食品取扱施設 無

施設情報

指定成分等含有食品を取り扱う施設

開示情報確認

届出者氏名	<input checked="" type="radio"/> 公開 <input type="radio"/> 非公開
届出者住所	<input checked="" type="radio"/> 公開 <input type="radio"/> 非公開
営業施設名称、屋号又は商号	<input checked="" type="radio"/> 公開 <input type="radio"/> 非公開
営業施設所在地	<input checked="" type="radio"/> 公開 <input type="radio"/> 非公開
営業施設連絡先	<input checked="" type="radio"/> 公開 <input type="radio"/> 非公開

オープンデータとして公開する情報の公開/非公開を設定します。

ファイル登録 確認 削除 戻る 一時保存

履歴一覧

履歴番号	更新日	更新者	ステータス	届出区分
< << < 0~0件目/0件中 > >> >				

厚生労働省 Ministry of Health, Labour and Welfare

厚生労働省 (法人番号 6000012070001) 食品衛生申請等システム

このサイトについて ・利用規約 ・免責事項・著作権 ・プライバシーポリシー

ウェブアクセシビリティ ・御意見・お問い合わせ

Copyright © Ministry of Health, Labour and Welfare, All Rights reserved.

TOP

「開示情報確認」は、オープンデータとして公開される情報について、公開/非公開の設定を行います。

本システムにて申請・届出された営業施設の情報、全てオープンデータとして情報公開する対象となります。

情報公開にあたり、申請者名（法人の場合は会社名や法人番号、個人の場合は代表者名）及びその住所、営業施設名称や屋号/商号、営業施設の所在地や連絡先について情報掲載の可否を設定します。

公開の場合は、情報が公開され、非公開の場合は、該当項目を空白として公開されます。

営業届出では、ファイル添付が必須ではありませんが、必要な場合は「ファイル登録」ボタンをクリックします。

厚生労働省
Ministry of Health, Labour and Welfare

メニュー 営業許可・届出 食品リコール マイアカウント管理

届出営業施設登録 >> ファイル登録

営業届出に必要なファイルを設定して下さい。
ファイルの指定が完了後「設定」ボタンをクリックしてください。

水質検査の結果	参照...	ファイルクリア	水質検査の結果が必要な場合は、こちらへ登録してください。
その他必要書類①	参照...	ファイルクリア	
その他必要書類②	参照...	ファイルクリア	上記以外のファイル添付が必要な場合は、こちらに設定してください。
その他必要書類③	参照...	ファイルクリア	
その他必要書類④	参照...	ファイルクリア	
その他必要書類⑤	参照...	ファイルクリア	
備考	届出項目以外の情報や連絡事項は、こちらへ入力してください。		

設定

厚生労働省
Ministry of Health, Labour and Welfare

厚生労働省 (法人番号 6000012070001) 食品衛生申請等システム
 ・このサイトについて ・利用規約 ・免責事項・著作権 ・プライバシーポリシー
 ・ウェブアクセシビリティ ・御意見・問い合わせ
 Copyright © Ministry of Health, Labour and Welfare, All Rights reserved.

水質検査の結果は、該当する情報がある場合は、こちらから登録してください。

その他、上記以外のファイル添付が必要な場合は、その他必要書類①～⑤を利用してください。

【補足】

添付ファイルの最大サイズは、図面と水質検査のファイルは5MB、その他のファイルは1MBとなります。

また、届出項目以外の情報や連絡事項は、備考欄へ入力してください。

ファイルの添付は「参照」ボタンをクリックします。

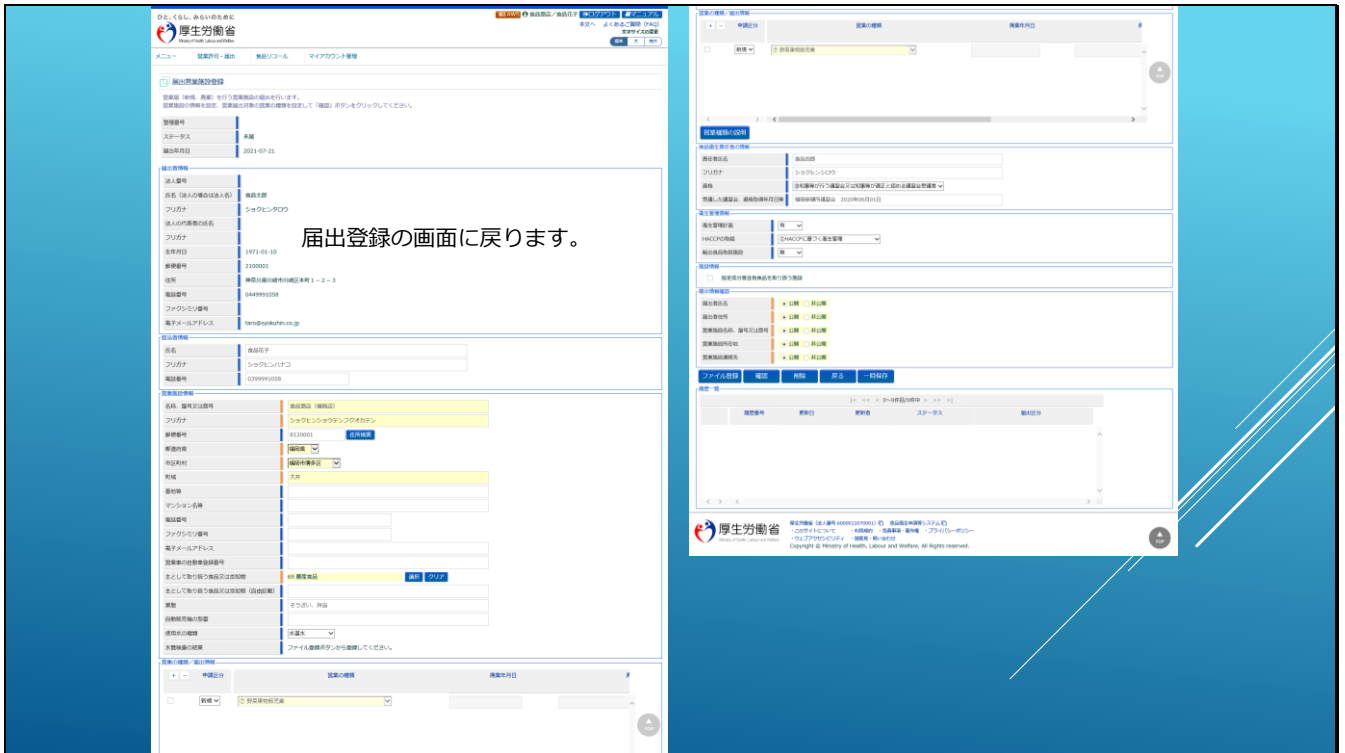

ファイル添付の画面から戻り、届出に必要な情報が全て揃ったら、

衛生管理情報

衛生管理計画 有

HACCPの取組 ①HACCPに基づく衛生管理

輸出食品取扱施設 無

施設情報

指定成分等含有食品を取り扱う施設

開示情報確認

届出者氏名 公開 非公開

届出者住所 公開 非公開

営業施設名称、屋号又は商号 公開 非公開

営業施設所在地 公開 非公開

営業施設連絡先 公開 非公開

ファイル登録 確認 削除 戻る 一時保存

履歴一覧

|< << < 0~0件目/0件中 > >> >|

届出番号	更新日	更新者	ステータス	届出区分
------	-----	-----	-------	------

厚生労働省 Ministry of Health, Labour and Welfare

厚生労働省 (法人番号 6000012070001) 食品衛生申請等システム

このサイトについて ・利用規約 ・免責事項・著作権 ・プライバシーポリシー

ウェブアクセシビリティ ・意見・問い合わせ

Copyright © Ministry of Health, Labour and Welfare, All Rights reserved.

TOP

「確認」ボタンをクリックします。

資格	①知事等が行う講習会又は知事等が適正と認める講習会受講者
受講した講習会、資格取得年月日等	福岡保健所講習会 2020年06月01日
衛生管理情報	
衛生管理計画	有
HACCPの取組	①HACCPに基づく衛生管理
輸出食品取扱施設	無
施設情報	
<input type="checkbox"/> 指定成分等含有食品を取り扱う施設	
その他提出資料	
その他必要書類①	
その他必要書類②	
その他必要書類③	
その他必要書類④	
その他必要書類⑤	
備考	
開示情報確認	
届出者氏名	公開
届出者住所	公開
営業施設名称、屋号又は商号	公開
営業施設所在地	公開
営業施設連絡先	公開
<input type="button" value="登録"/> <input type="button" value="戻る"/>	

Web ページからのメッセージ

?

登録しますか？

厚生労働省
Ministry of Health, Labour and Welfare

厚生労働省 (法人番号 6000012070001) | 食品衛生申請等システム
・このサイトについて | 利用規約 | 免責事項 | 著作権 | プライバシーポリシー
・ウェブアクセシビリティ | 謝辞 | お問い合わせ
Copyright © Ministry of Health, Labour and Welfare, All Rights reserved.

TOP

内容に問題がなければ、「登録」ボタンをクリックしてください。

登録確認ダイアログで「OK」をクリックすると、届出情報が登録されます。



登録完了画面が表示され、システムにより整理番号が発番されます。

「戻る」ボタンをクリックすると、

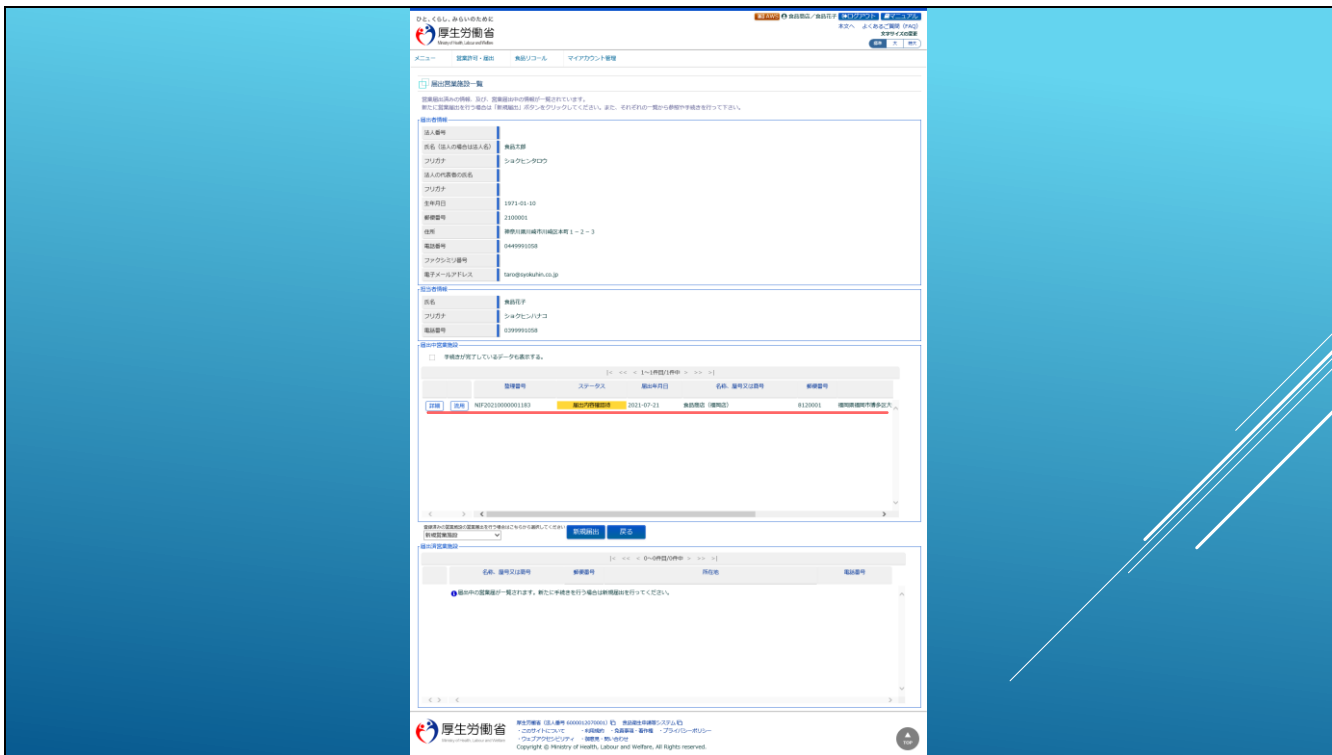

届出営業施設一覧画面が表示されます。

届出した情報は、届出中営業施設の一覧に表示されます。

詳細 流用 NIF20210000001183 届出内容確認待 2021-07-21 食品商店 (福岡店) 8120001 福岡県福岡市博多区大

登録済みの営業施設の営業届出を行う場合はこちらから選択してください

新規営業施設 新規届出 戻る

届出済営業施設

名称、屋号又は商号	郵便番号	所在地	電話番号
届出中の営業届が一覧されます。新たに手続きを行う場合は新規届出を行ってください。			

厚生労働省 Ministry of Health, Labour and Welfare

食品衛生申請等システム

このサイトについて 利用規約 免責事項・著作権 プライバシーポリシー

ウェブアクセシビリティ 謝辞見・問い合わせ

Copyright © Ministry of Health, Labour and Welfare, All Rights reserved.

届出した情報のステータスは、「届出内容確認待」となり、保健所にて内容確認が行われるのを待っている状態となります。

【補足】

先ほどの「修正」ボタンは「詳細」ボタンとなり、保健所への届出後は情報の変更ができなくなります。

修正などが必要な場合は保健所へ連絡し、差戻しの依頼を行っていただくようお願いします。

次に、許可済みの営業施設情報に対して、営業届出を行う方法をご案内します。

新規届出ボタンの左にあるドロップダウンから営業施設を選択します。

【補足】

ドロップダウンには、営業許可申請中、または許可済みの営業施設の情報が表示されます。

詳細 流用 NIF20210000001183 届出内容確認済 2021-07-21 食品商店 (福岡店) 8120001 福岡県福岡市博多区大

新規営業施設
2: 食品商店 (川崎店)
3: 食品商店 (札幌店) 各はこちから選択してください

届出済営業施設

名称、屋号又は商号	郵便番号	所在地	電話番号
届出中の営業届が一覧されます。新たに手続きを行う場合は新規届出を行ってください。			

厚生労働省 Ministry of Health, Labour and Welfare
食品衛生申請等システム
このサイトについて 利用規約 免責事項・著作権 プライバシーポリシー
ウェブアクセシビリティ 謝辞見・問い合わせ
Copyright © Ministry of Health, Labour and Welfare, All Rights reserved.

ここでは、許可済みの「札幌店」を選択します。

詳細 流用 NIF20210000001183 届出内容確認済 2021-07-21 食品商店 (福岡店) 8120001 福岡県福岡市博多区大

登録済みの営業施設の営業届出を行う場合はこちらから選択してください

3: 食品商店 (札幌店) ▼ **新規届出** 戻る

届出済営業施設

名称、屋号又は商号	郵便番号	所在地	電話番号
届出中の営業届が一覧されます。新たに手続きを行う場合は新規届出を行ってください。			

厚生労働省 Ministry of Health, Labour and Welfare

厚生労働省 (法人番号 6000012070001) 食品衛生申請等システム
このサイトについて 利用規約 免責事項・著作権 プライバシーポリシー
ウェブアクセシビリティ 謝辞見・問い合わせ
Copyright © Ministry of Health, Labour and Welfare, All Rights reserved.

営業施設を選択した状態で、「新規届出」ボタンをクリックします。

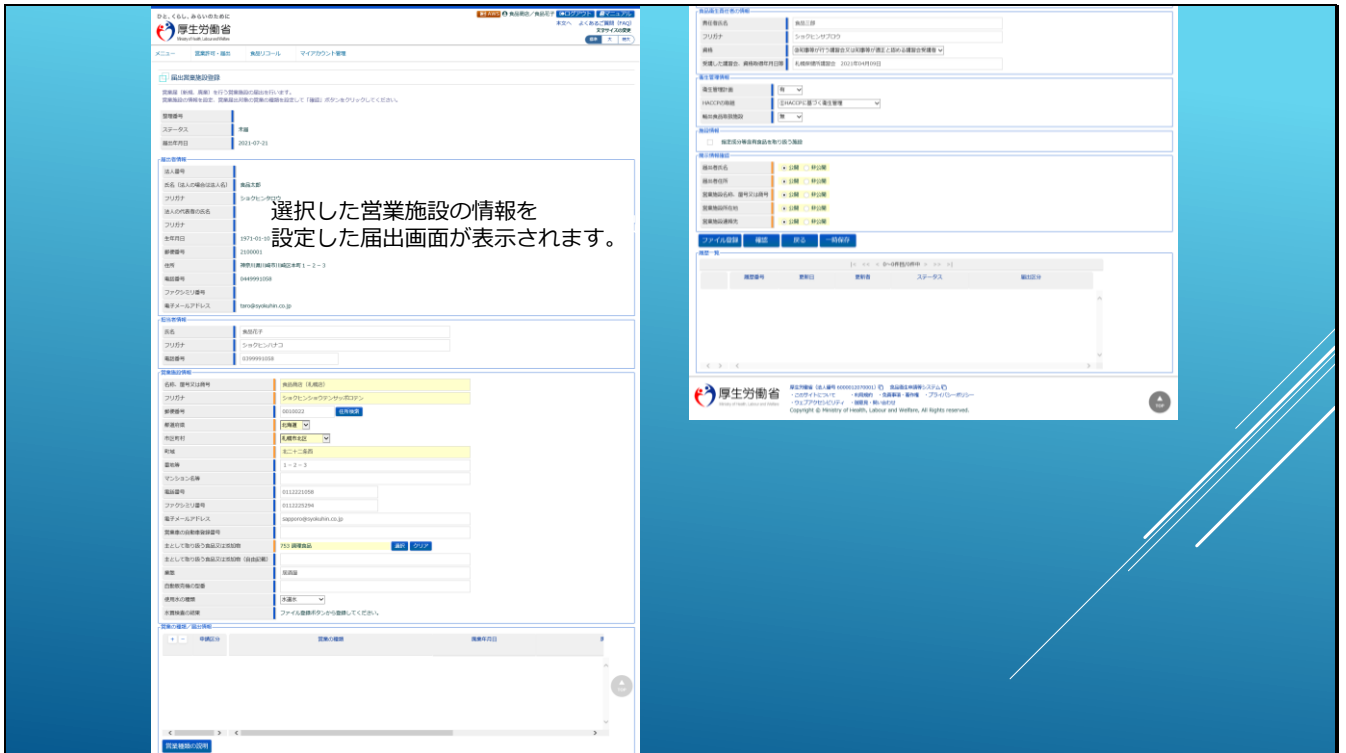

選択した営業施設の情報を初期値として設定した、新規届出画面が表示されます。

スライド 39

営業施設情報	
名称、屋号又は商号	食品商店（札幌店）
フリガナ	シヨクヒンショウテンサッポロテン
郵便番号	0010022 住所検索
都道府県	北海道
市区町村	札幌市北区
町域	北二十二条西
番地等	1-2-3
マンション名等	
電話番号	0112221058
ファクシミリ番号	0112225294
電子メールアドレス	sapporo@syokuhin.co.jp
営業車の自動車登録番号	
主として取り扱う食品又は添加物	753 調理食品 変更 クリア
主として取り扱う食品又は添加物（自由記載）	
業態	居酒屋
自動販売機の型番	
使用水の種類	水道水
水質検査の結果	ファイル登録ボタンから登録してください。

営業の種類/届出情報		
+ - 申請区分	営業の種類	廃業年月日

選択した営業施設の情報が初期値で表示されていますので、変更が必要な場合は内容を修正します。

ここでは、「主として取り扱う食品又は添加物」を修正します。

営業施設情報

名称、屋号又は商号 食品商店（札幌店）

フリガナ ショクヒンショウテンサッポロテン

郵便番号 0010022 [住所検索](#)

北海道

市区町村

町域

番地等

マンション名等

電話番号

ファクシミリ番号

電子メールアドレス

営業車の自動車登録番号

主として取り扱う食品又は添加物

主として取り扱う食品又は添加物（自由記

業態

自動販売機の型番

使用水の種類

水質検査の結果

営業の種類/届出情報

+ - 申請区分

日本標準商品分類の選択

総務省で発行されている日本標準商品分類から、該当する食品等の一般名称を選択して下さい。

検索条件

大分類 未選択

名称

[検索](#) [クリア](#) [閉じる](#)

商品コードと名称

<< << < 1~10件目/4,323件中 > >> >

コード	名称
選択 581	自動販売機
選択 58111	飲料自動販売機
選択 581111	清涼飲料自動販...
選択 5811111	カップ式
選択 581119	その他の飲料自...
選択 58112	食品自動販売機
選択 581122	調理食品自動販...
選択 5811242	氷自動販売機
選択 581129	その他の食品自...
選択 69	農産食品

▲ TOP

検索された中から該当する分類を選択してください。

【補足】

「主として取り扱う食品又は添加物」に何を選択すればよいか分からない場合などは、お近くの保健所などにお問合せください。

スライド 41

営業施設情報	
名称、屋号又は商号	食品商店（札幌店）
フリガナ	シヨクヒンショウテンサッポロテン
郵便番号	0010022 住所検索
都道府県	北海道
市区町村	札幌市北区
町域	北二十二条西
番地等	1-2-3
マンション名等	
電話番号	0112221058
ファクシミリ番号	0112225294
電子メールアドレス	sapporo@syokuhin.co.jp
営業車の自動車登録番号	
主として取り扱う食品又は添加物	581111 清涼飲料自動販売機 選択 クリア
主として取り扱う食品又は添加物（自由記載）	
業態	自動販売機
自動販売機の型番	TSB-SAPPORO-001
使用水の種類	水道水
水質検査の結果	ファイル登録ボタンから登録してください。

営業の種類/届出情報		
+ - 申請区分	営業の種類	廃業年月日

[TOP](#)

次に業態には「自動販売機」、自動販売機の型番に型番を入力してみました。

郵便番号	0010022	住所検索
都道府県	北海道	
市区町村	札幌市北区	
町域	北二十二条西	
番地等	1-2-3	
マンション名等		
電話番号	0112221058	
ファクシミリ番号	0112225294	
電子メールアドレス	sapporo@syokuhin.co.jp	
営業車の自動車登録番号		
主として取り扱う食品又は添加物	581111 清涼飲料自動販売機	選択 クリア
主として取り扱う食品又は添加物 (自由記載)		
業態	自動販売機	
自動販売機の型番	TSB-SAPPORO-001	
使用水の種類	水道水	
水質検査の結果	ファイル登録ボタンから登録してください。	

営業の種類 / 届出情報		営業の種類	廃業年月日
	申請区分		

[営業種類の説明](#) TOP

「営業の種類／届出情報」では、届出を行う営業の種類を登録します。

申請区分の左にある、「+」「-」ボタンのプラスボタンをクリックします。

スライド 43

郵便番号	0010022	住所検索
都道府県	北海道	
市区町村	札幌市北区	
町域	北二十二条西	
番地等	1-2-3	
マンション名等		
電話番号	0112221058	
ファクシミリ番号	0112225294	
電子メールアドレス	sapporo@syokuhin.co.jp	
営業車の自動車登録番号		
主として取り扱う食品又は添加物	581111 清涼飲料自動販売機	選択 クリア
主として取り扱う食品又は添加物 (自由記載)		
業態	自動販売機	
自動販売機の型番	TSB-SAPPORO-001	
使用水の種類	水道水	
水質検査の結果	ファイル登録ボタンから登録してください。	

営業の種類 / 届出情報

+	-	申請区分	営業の種類	廃業年月日	月
<input type="checkbox"/>	>	新規	未選択		

[営業種類の説明](#) [TOP](#)

ドロップダウンリストから、届出する営業の種類を選択してください。

ここでは、自動販売機による販売業を選択してみました。

【補足】

営業の種類削除方法は、削除したい営業の種類の左側にあるチェックボックスをチェックして、マイナスボタンをクリックします。

※データの状況により、そのまま削除される場合と、赤いマイナスアイコンが表示され、登録する際に削除して登録される場合があります。

営業の種類/届出情報

申請区分 営業の種類 営業年月日

新規

② 自動販売機による販売業 (コップ式自動販売機 (自動洗))

営業種類の説明

食品衛生責任者の情報

責任者氏名 食品三部

フリガナ ショクヒンサブロウ

資格 ④知事等が行う講習会又は知事等が選正と認める講習会受講者

受講した講習会、資格取得年月日等 札幌保健所講習会 2021年04月09日

衛生管理情報

衛生管理計画 有

HACCPの取組 ③HACCPに基づく衛生管理

輸出食品取扱施設 無

施設情報

指定成分等含有食品を取り扱う施設

開示情報確認

届出者氏名 公開 非公開

届出者住所 公開 非公開

営業施設名称、屋号又は番号 公開 非公開

営業施設所在地 公開 非公開

営業施設連絡先 公開 非公開

TOP

次に、食品衛生責任者や衛生管理情報、施設情報の修正が必要であれば修正します。

【補足】

営業許可側の情報と同じ店舗に対する情報となるため、特に変更がなければ初期設定のままがかまいません。

衛生管理情報

衛生管理計画 有

HACCPの取組 ①HACCPに基づく衛生管理

輸出食品取扱施設 無

施設情報

指定成分等含有食品を取り扱う施設

開示情報確認

届出者氏名 公開 非公開

届出者住所 公開 非公開

営業施設名称、屋号又は商号 公開 非公開

営業施設所在地 公開 非公開

営業施設連絡先 公開 非公開

ファイル登録 確認 戻る 一時保存

履歴

履歴番号	更新日	更新者	ステータス	届出区分
------	-----	-----	-------	------

厚生労働省 Ministry of Health, Labour and Welfare

厚生労働省 (法人番号 6000012070001) 食品衛生申請等システム

このサイトについて 利用規約 免責事項・著作権 プライバシーポリシー

ウェブアクセシビリティ 謝辞・問い合わせ

Copyright © Ministry of Health, Labour and Welfare, All Rights reserved.

TOP

添付ファイルの情報については、営業施設を選択した場合でも情報は引き継ぎませんので、

添付する必要なファイルがある場合は登録してください。

添付ファイルの方法は、新規届出と同様に、「ファイル登録」ボタンをクリックします。

The screenshot shows the '厚生労働省' (Ministry of Health, Labour and Welfare) website. The page title is '届出営業施設登録 >> ファイル登録' (Business Registration >> File Registration). The main content area contains a table for file uploads and a '設定' (Settings) button. A blue callout box indicates that files other than those listed must be uploaded and set. The '設定' button is highlighted with a mouse cursor.

厚生労働省
Ministry of Health, Labour and Welfare

メニュー 営業許可・届出 食品リコール マイアカウント管理

届出営業施設登録 >> ファイル登録

営業届出に必要なファイルを設定して下さい。
ファイルの指定が完了後「設定」ボタンをクリックしてください。

水質検査の結果		参照...	ファイルクリア
その他必要書類①		参照...	ファイルクリア
その他必要書類②	上記以外のファイル添付が必要な場合は、 こちらに設定してください。	参照...	ファイルクリア
その他必要書類③		参照...	ファイルクリア
その他必要書類④		参照...	ファイルクリア
その他必要書類⑤		参照...	ファイルクリア

備考

届出項目以外の情報や連絡事項は、
こちらへ入力してください。

設定

厚生労働省
Ministry of Health, Labour and Welfare

厚生労働省 (法人番号 6000012070001) 食品衛生申請等システム
・このサイトについて ・利用規約 ・免責事項・著作権 ・プライバシーポリシー
・ウェブアクセシビリティ ・御意見・お問い合わせ
Copyright © Ministry of Health, Labour and Welfare, All Rights reserved.

必要なファイルを添付したら、「設定」ボタンをクリックします。

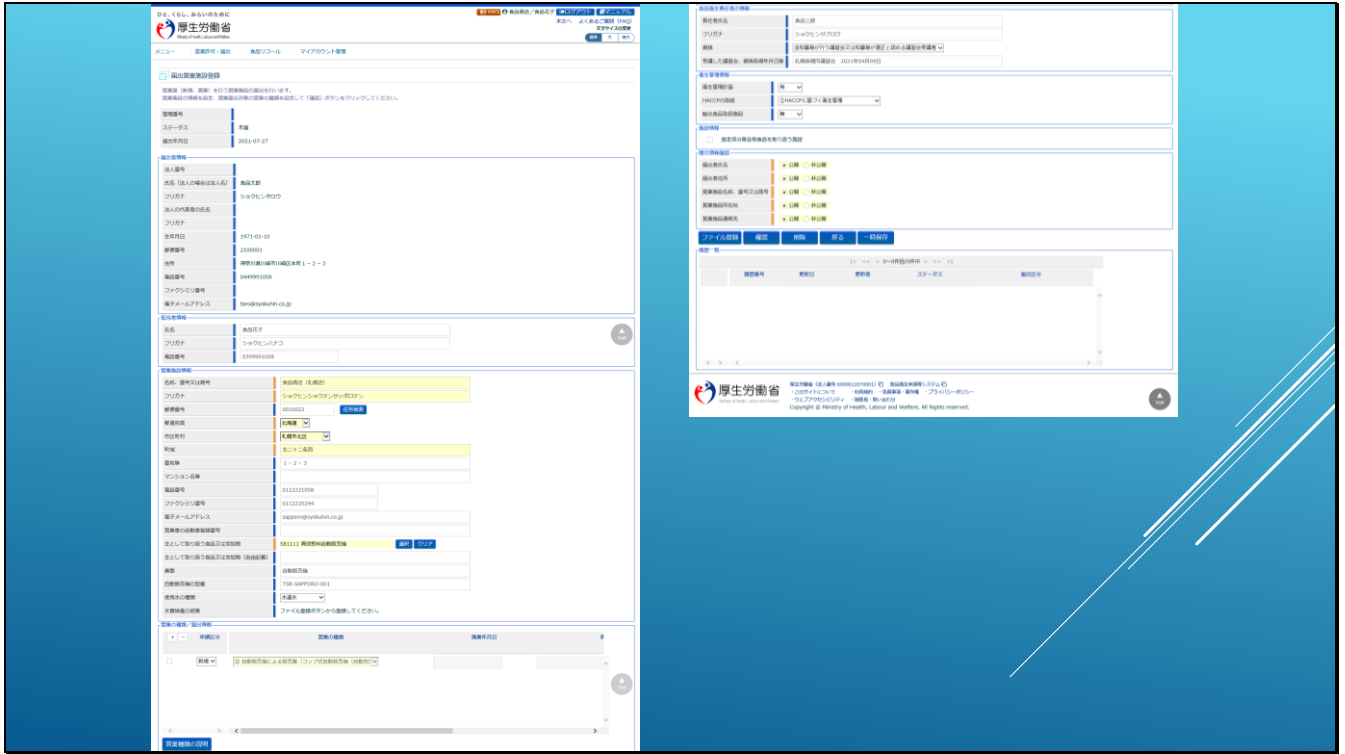

ファイル添付の画面から戻り、届出に必要な情報が全て揃ったら、

衛生管理情報

衛生管理計画 ▼

HACCPの取組 ▼

輸出食品取扱施設 ▼

施設情報

指定成分等含有食品を取り扱う施設

開示情報確認

届出者氏名 公開 非公開

届出者住所 公開 非公開

営業施設名称、屋号又は商号 公開 非公開

営業施設所在地 公開 非公開

営業施設連絡先 公開 非公開

[ファイル登録](#) [確認](#) [戻る](#) [一時保存](#)

履歴一覧

|< << < 0~0件目/0件中 > >> >|

履歴番号	更新日	更新者	ステータス	届出区分
------	-----	-----	-------	------

< > < >

厚生労働省 Ministry of Health, Labour and Welfare

厚生労働省 (法人番号 6000012070001) 食品衛生申請等システム

・このサイトについて ・利用規約 ・免責事項・著作権 ・プライバシーポリシー

・ウェブアクセシビリティ ・謝辞見・問い合わせ

Copyright © Ministry of Health, Labour and Welfare, All Rights reserved.

TOP

「確認」ボタンをクリックします。

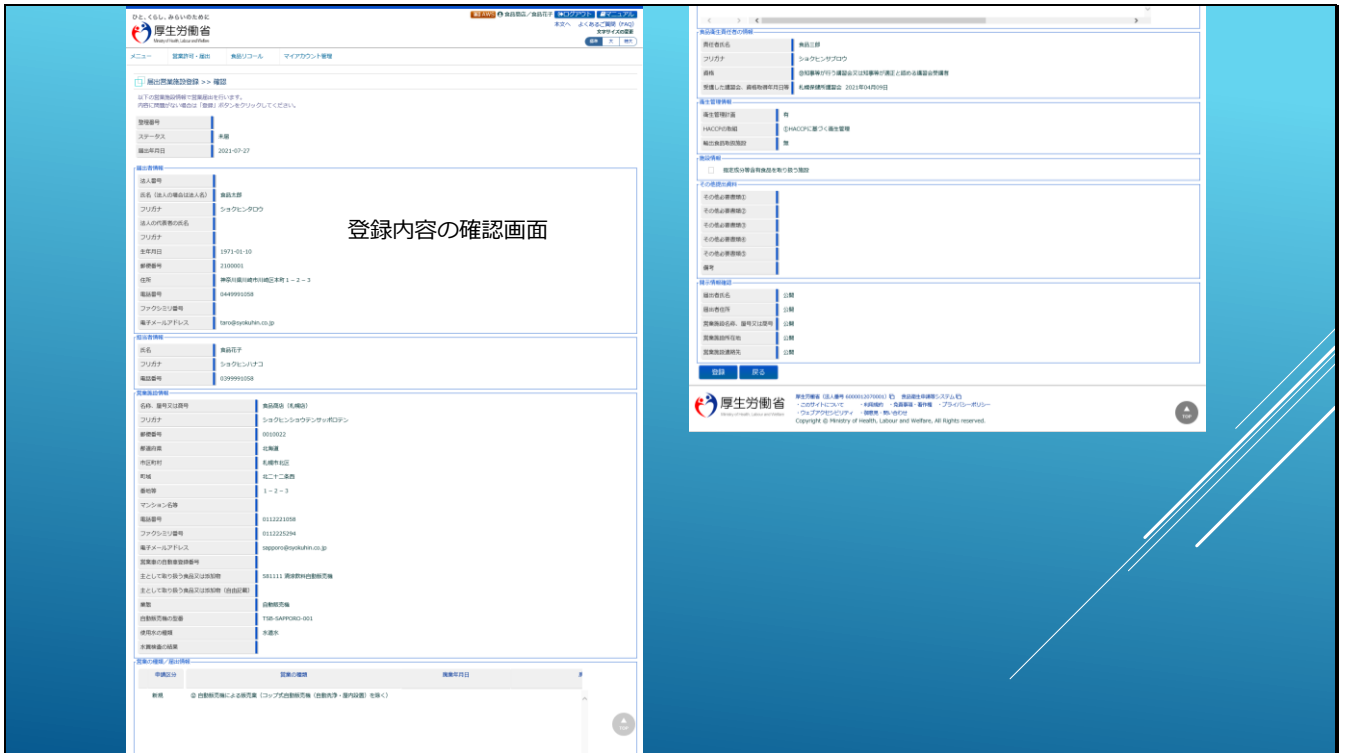

登録内容の確認画面が表示されますので、

スライド 51

資格	◎知事等が行う講習会又は知事等が適正と認める講習会受講者
受講した講習会、資格取得年月日等	札幌保健所講習会 2021年04月09日
衛生管理情報	
衛生管理計画	有
HACCPの取組	◎HACCPに基づく衛生管理
輸出食品取扱施設	無
施設情報	
<input type="checkbox"/> 指定成分等含有食品を取り扱う施設	
その他提出資料	
その他必要書類①	
その他必要書類②	
その他必要書類③	
その他必要書類④	
その他必要書類⑤	
備考	
開示情報確認	
届出者氏名	公開
届出者住所	公開
営業施設名称、屋号又は商号	公開
営業施設所在地	公開
営業施設連絡先	公開
<input type="button" value="登録"/> <input type="button" value="戻る"/>	
 厚生労働省 (法人番号 6000012070001)  食品衛生申請等システム	
・このサイトについて ・利用規約 ・免責事項・著作権 ・プライバシーポリシー	
・ウェブアクセシビリティ ・御意見・問い合わせ	
Copyright © Ministry of Health, Labour and Welfare, All Rights reserved.	
	

内容に問題がなければ、「登録」ボタンをクリックしてください。

資格	③知事等が行う講習会又は知事等が選正と認める講習会受講者
受講した講習会、資格取得年月日等	札幌保健所講習会 2021年04月09日
衛生管理情報	
衛生管理計画	有
HACCPの取組	③HACCPに基づく衛生管理
輸出食品取扱施設	無
施設情報	
<input type="checkbox"/> 指定成分等含有食品を取り扱う施設	
その他提出資料	
その他必要書類①	<div style="border: 1px solid gray; padding: 5px; width: fit-content; margin: auto;"> <p>Web ページからのメッセージ</p> <p>登録しますか？</p> <p>OK キャンセル</p> </div>
その他必要書類②	
その他必要書類③	
その他必要書類④	
その他必要書類⑤	
備考	
開示情報確認	
届出者氏名	公開
届出者住所	公開
営業施設名称、屋号又は商号	公開
営業施設所在地	公開
営業施設連絡先	公開
<input type="button" value="登録"/> <input type="button" value="戻る"/>	



厚生労働省 (法人番号 6000012070001) 食品衛生申請等システム
 ・このサイトについて ・利用規約 ・免責事項 ・著作権 ・プライバシーポリシー
 ・ウェブアクセシビリティ ・御意見・問い合わせ
 Copyright © Ministry of Health, Labour and Welfare, All Rights reserved.



登録確認ダイアログで「OK」をクリックすると、申請情報が登録されます。



登録完了画面が表示され、システムにより整理番号が発番されます。

「戻る」ボタンをクリックすると、

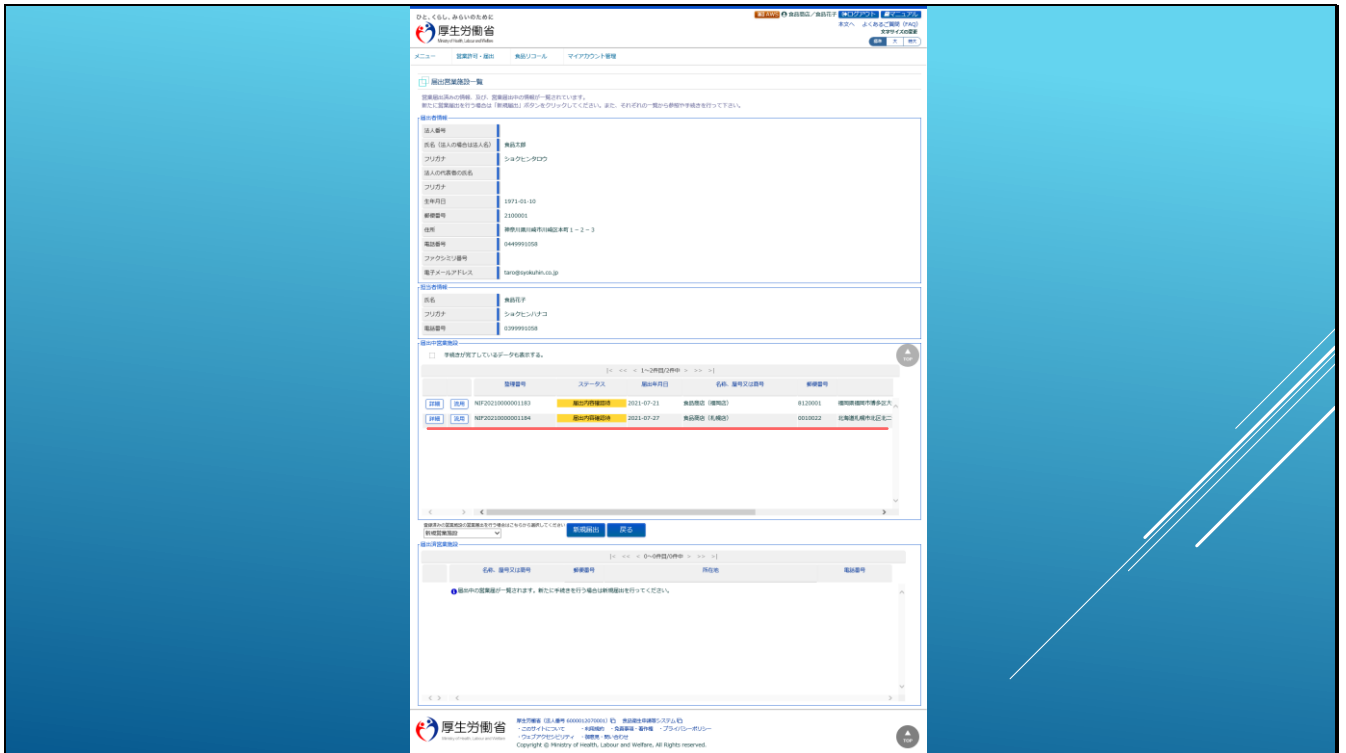

届出営業施設一覧画面が表示されます。

届出した情報は、届出中営業施設の一覧に表示されます。

届出中営業施設

手続きが完了しているデータも表示する。

|< << < 1~2件目/2件中 > >> >|

	整理番号	ステータス	届出年月日	名称、屋号又は商号	郵便番号	
詳細	NIF20210000001183	届出内容確認待	2021-07-21	食品商店 (福岡店)	8120001	福岡県福岡市博多区大
詳細	NIF20210000001184	届出内容確認待	2021-07-27	食品商店 (札幌店)	0010022	北海道札幌市北区北二

登録済みの営業施設の営業届出を行う場合はこちらから選択してください

新規営業施設

[新規届出](#) [戻る](#)

届出済営業施設

|< << < 0~0件目/0件中 > >> >|

1 届出中の営業届が一覧されます。新たに手続きを行う場合は新規届出を行ってください。

TOP

届出した情報のステータスは、「届出内容確認待」となり、保健所にて内容確認が行われるのを待っている状態となります。

「詳細」ボタンをクリックすると閲覧画面が表示されます。

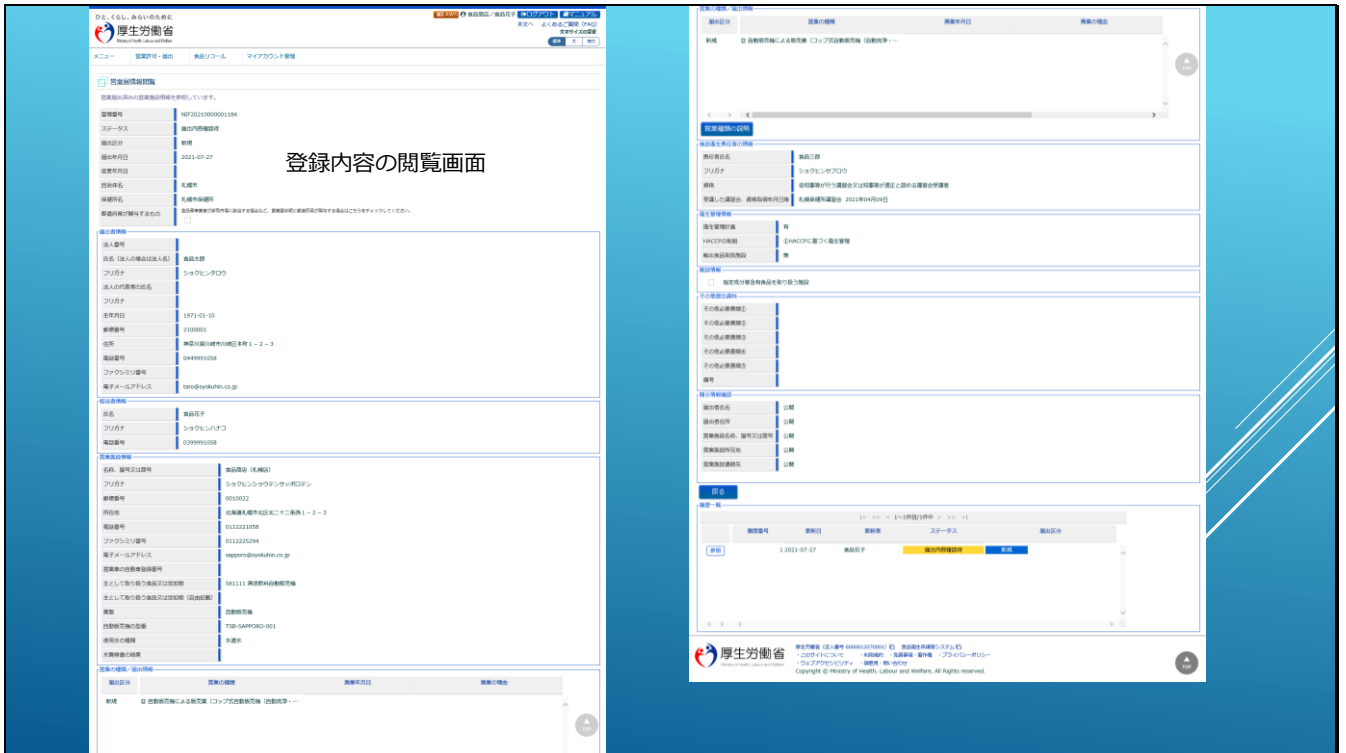

届出登録内容の閲覧画面が表示されます。